# MIA

## RISERVATEZZA PERSONALE

Le nuove tecnologie impongono alle aziende e alle persone di doversi preoccupare sempre di più della sicurezza informatica e in particolare di come custodire e proteggere la riservatezza dei propri dati.

**MIA** è un innovativo sistema di sicurezza per la cifratura di tutti i propri documenti elettronici. **MIA** è formato da una chiave USB dotata di un software integrato che non necessita di alcuna installazione sul pc: tutto funziona all'interno dell'innovativa chiave di SATA HTS.

**MIA** permette agli utenti nella versione ***BASE*** di cifrare e decifrare i file del proprio pc in modo semplice ed intuitivo sia nel pc stesso (per impedire la visualizzazione degli stessi a persone non autorizzate) sia all'interno della chiave USB (e quindi di viaggiare con i propri dati in completa sicurezza). E' inoltre possibile, nella versione ***FULL,*** fare un backup dei propri dati sul caveau online certificato classe A di SATA HTS.

Tutte le versioni di **MIA** sono disponibili con memoria Flash a partire da 1Gb.

### FUNZIONALITA'

- CIFRATURA DATI
- DOPPIO SISTEMA DI ACCESSO AI DATI (HW & SW)
- CANCELLAZIONE DEFINITIVA DOCUMENTI
- MEMORIA FLASH INTEGRATA a partire da 1 Gb
- SINCRONIZZAZIONE CARTELLE
- AGGIORNAMENTO AUTOMATICO FILE CIFRATI
- BACKUP ONLINE SU CAVEAU CERTIFICATO CLASSE A (versione FULL)

### SOFTWARE AUTOESEGUIBILE

**MIA** consente di eseguire il software automaticamente dalla chiave USB di SATA HTS senza dover installare nulla sul PC. Il software inserito è vincolato alla chiave, quindi non può subire manomissioni o intrusioni. Questa caratteristica consente di usufruire delle funzioni del software da qualsiasi PC dotato di sistema operativo compatibile.

### CARATTERISTICHE

- Doppio livello di cifratura: simmetrico AES 256 bit e masking proprietario.
- Cifratura del canale di comunicazione USB.
- Doppio sistema di accesso ai dati: hardware e software.
- Cancellazione sicura e definitiva dei documenti e dei file.
- Backup cifrato all'interno di server in caveau blindato: i codici di cifratura sono personali, quindi i dati sono leggibili solo dall'utente in possesso della chiave USB.

SATA HI-TECH SERVICES
SATA Hi-Tech Services
www.sata-hts.com
info@sata-hts.com
NUMERO VERDE 800-200701

## COME FUNZIONA

- **MIA** è uno strumento di cifratura estremamente semplice perché non necessita di alcuna installazione di software sul PC: è sufficiente inserire la chiave USB nel vostro PC
- I vostri file, con un semplice trascinamento, possono essere immediatamente cifrati nell'hard disk del vostro computer, nella memoria USB oppure in un caveau remoto e blindato, certificato classe A (versione **MIA FULL**)
- Quando togliete la chiave nessun software rimarrà installato sul computer
- Sul computer non rimarrà nessuna traccia dei documenti cancellati, modificati o salvati nella chiave USB

## REQUISITI MINIMI

- **Hardware:** Pentium III o superiori, RAM 128 MB, porta USB 1.1 o superiori
- **Software:** Windows ME, 2000, XP, Vista

## E SE PERDETE LA CHIAVE?

Nessun problema: **MIA** prevede il salvataggio dei codici personali, indispensabili per visualizzare i file protetti, prima di essere utilizzati.
Questa procedura permette agli utenti di duplicare facilmente la chiave e di poter accedere nuovamente ai vostri documenti protetti.

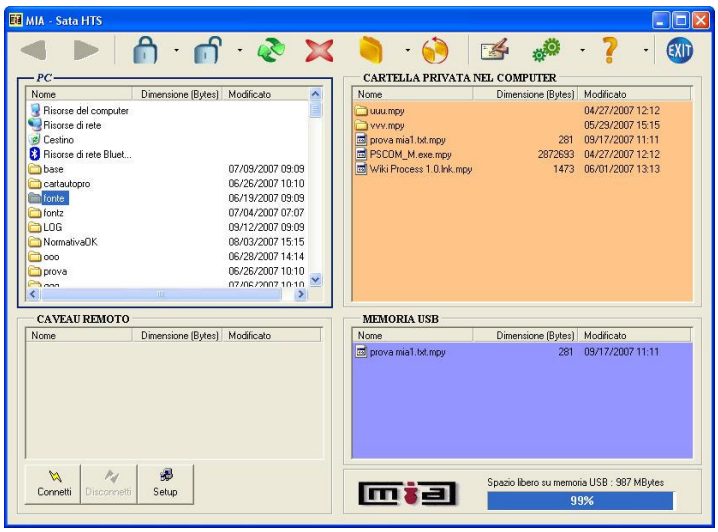


Interfaccia MIA FULL

SATA HI-TECH SERVICES
SATA Hi-Tech Services
www.sata-hts.com
info@sata-hts.com
NUMERO VERDE 800-200701